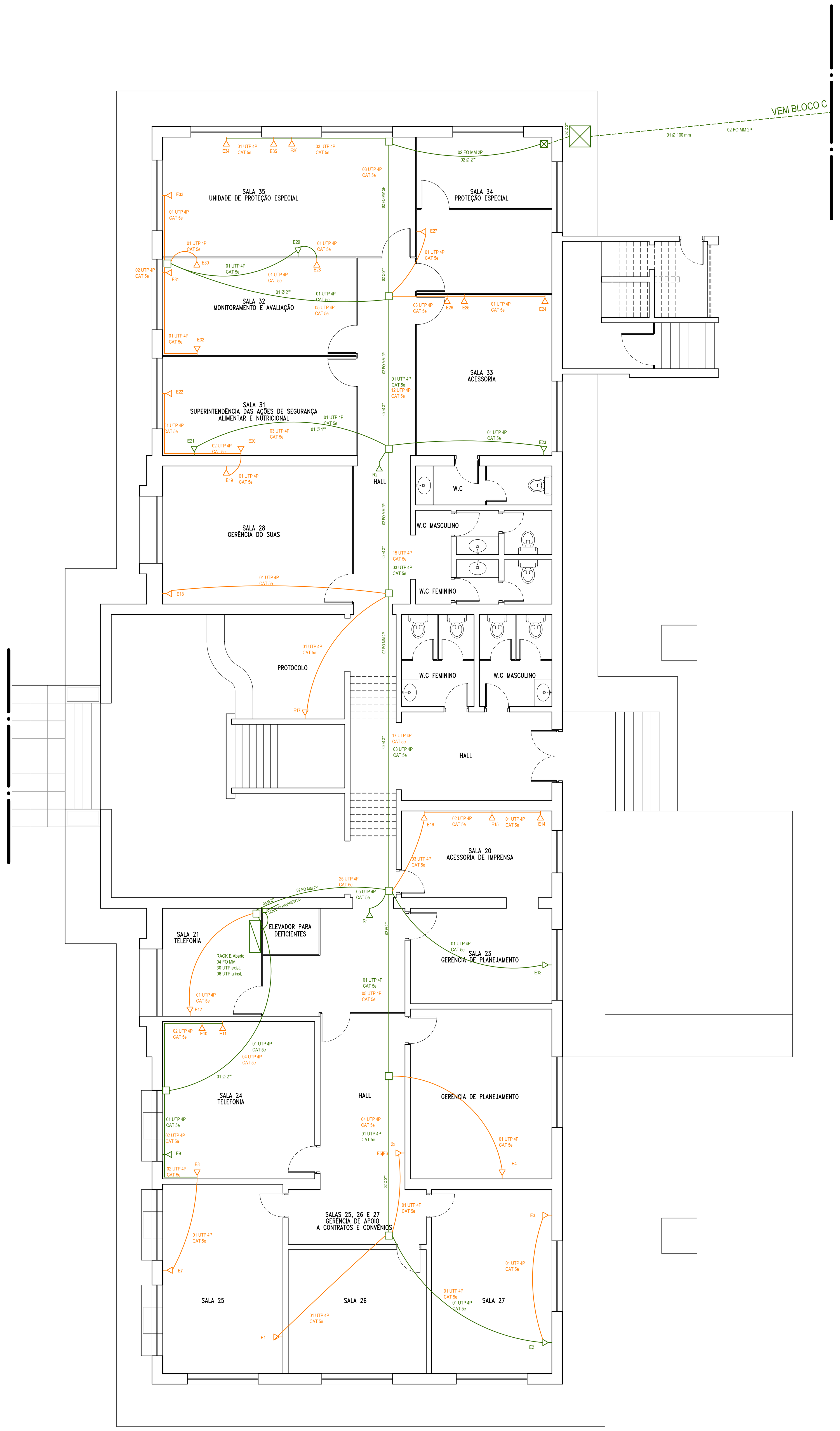

BLOCO E - TÉRREO
ESCALA: 1/75

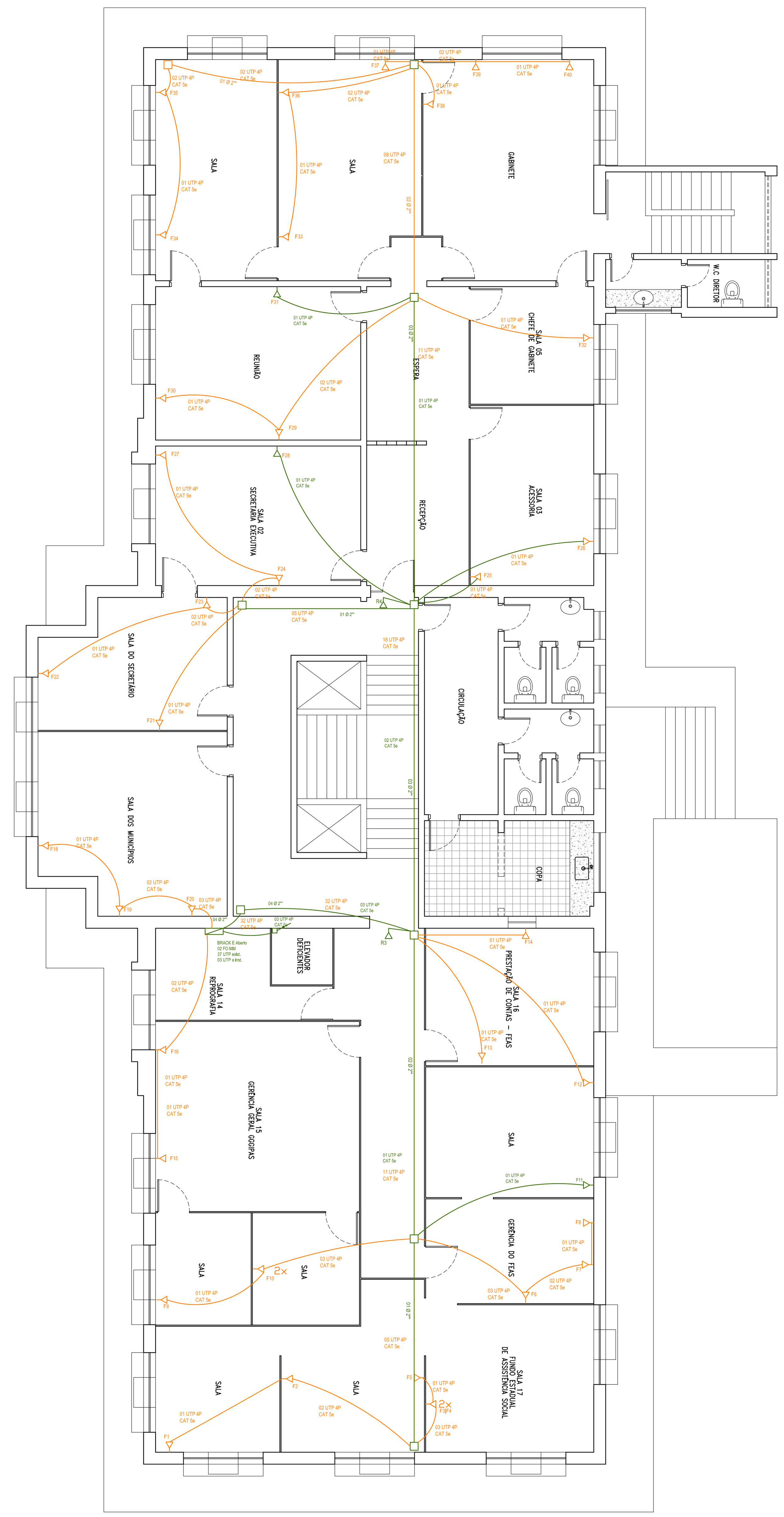

BLOCO E - 1º PAVIMENTO
ESCALA: 1/75

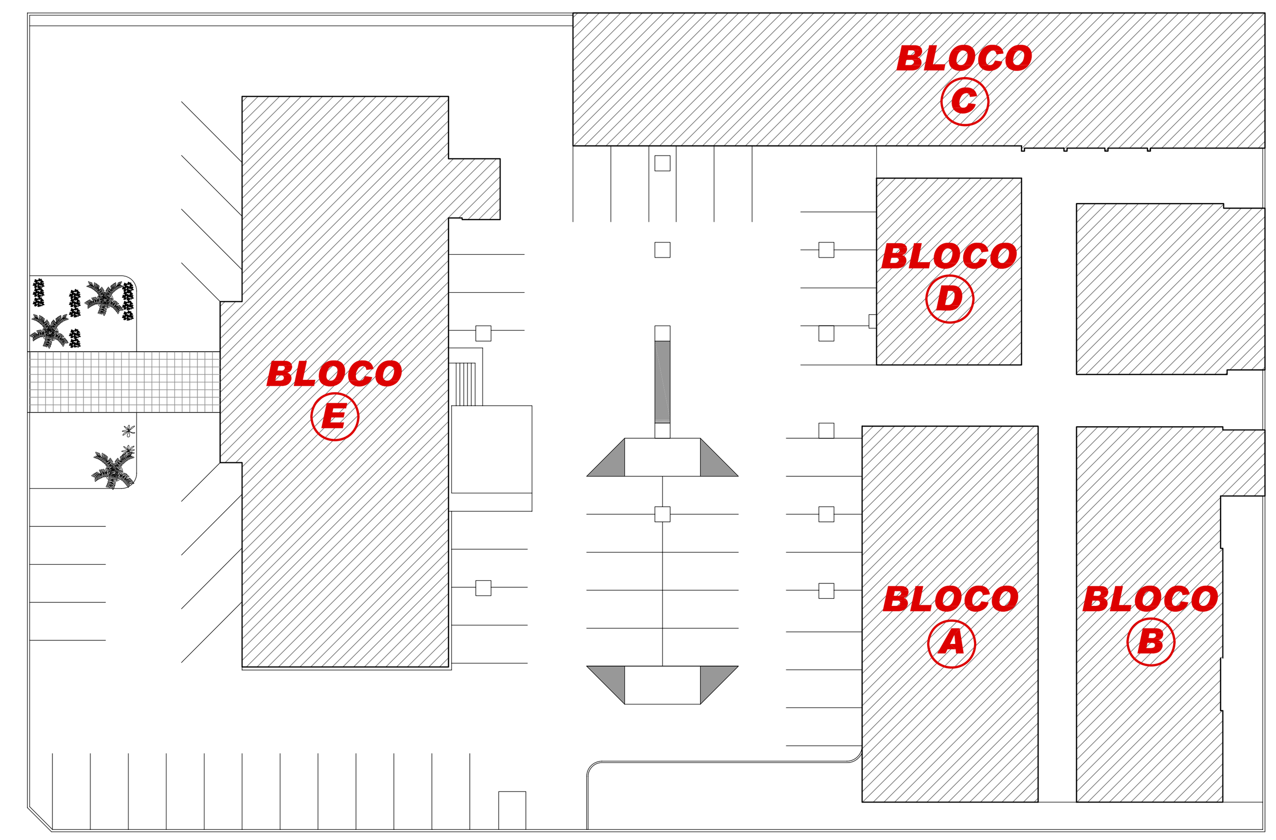

SITUAÇÃO GERAL DO CONJUNTO - LOCAÇÃO DOS BLOCOS
SEM ESCALA

LEGENDA

- Caixa de passagem embutida no piso 20x20 cm
- Caixa de passagem embutida no piso 60x60 cm
- Caixa de passagem embutida no teto 20x20 cm
- Ponto simples de telecomunicações a instalar
- 2x Ponto duplo de telecomunicações já instalado
- Curva em 90 para eletrocalha 50x50
- T para eletrocalha 50x50
- Caixa de passagem embutida na parede 20x20 cm
- Eletrocalha 50x50
- Eletrodutto embutido no piso
- Eletroduto aa ser instalado para transição da infraestrutura antiga para a nova
- Eletroduto a ser instalado
- Ponto simples de telecomunicações já instalado
- Rack fechado de piso
- Braquet fechado de parede

Recife Tecnologia	ENDEREÇO: EDIFÍCIO PRÍNCIPE, SALA 604 - 6º ANDAR, RUA BISPO CARDOSO AYRES, 174_SOLEDADE - RECIFE/PE DATA: NOVEMBRO/2008	01/04
DESCRIÇÃO: Projeto de restruturação das instalações de telecomunicações do edifício da SEDSDH - Secretaria de desenvolvimento social de direitos humanos; situada na Avenida Cruz Cabugá Nº 665 Bairro de Santo Amaro - Recife / PE		
PROJETO: PROJETO TELECOMUNICAÇÕES	RESPONSÁVEL TÉCNICO: Marcelo Luiz Mendes Couto	CREA: 036076 - D/PE
PRANCHA: PLANTA BAIXA E INFRAESTRUTURA SEDSDH		ESCALA: 1 : 75